DATA PANEL

Reportes Financieros Trimestrales

Empresas: CMI | CAT | DE | PCAR | NUE | PH

Variable dependiente: ROE

Variables independientes: margen_operativo, apalancamiento, crecimiento_ventas, razon_corriente

Mariann Antonelli Morales Tobias | A01452078

Econometría Financiera — March 2026

Estadísticas Descriptivas — Panel Completo

Estadístico	ROE	margen_operativo	apalancamiento	crecimiento_ventas	razon_corriente
count	168.0	180.0	180.0	156.0	180.0
mean	0.0673	0.1538	0.3639	0.0639	1.5781
std	0.0391	0.059	0.0854	0.2307	0.83
min	-0.1445	-0.1419	0.2205	-0.538	0.6557
25%	0.0441	0.1153	0.289	-0.0785	1.0653
50%	0.0628	0.1497	0.3568	0.0316	1.384
75%	0.0841	0.1924	0.4336	0.1664	1.6669
max	0.1973	0.3349	0.5278	1.0928	4.3943

Promedio de Indicadores por Empresa

empresa	ROE	margen_operativo	apalancamiento	crecimiento_ventas	razon_corriente
CAT	0.1071	0.1672	0.4339	0.0523	1.4342
CMI	0.056	0.107	0.2882	0.0745	1.5406
DE	0.0793	0.1931	0.4557	0.0319	0.7569
NUE	0.0538	0.1508	0.265	0.1155	3.2244
PCAR	0.0515	0.1179	0.3254	0.041	1.1207
PH	0.0559	0.1867	0.4153	0.0684	1.3917

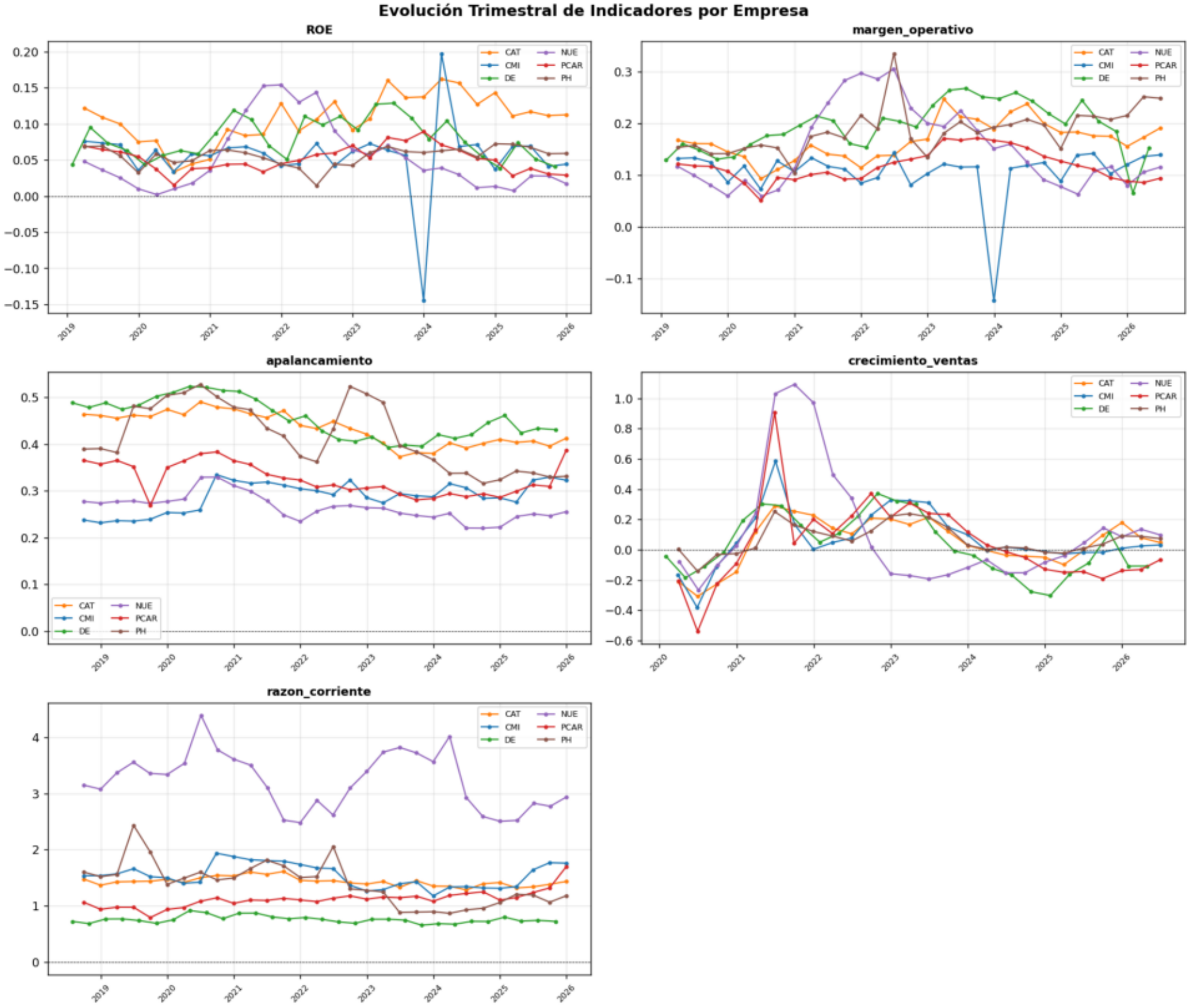
Evolución Trimestral de Indicadores por Empresa
ROE
margen_operativo
apalancamiento
crecimiento_ventas
razon_corriente
CAT
CMI
DE
NUE
PCAR
PH

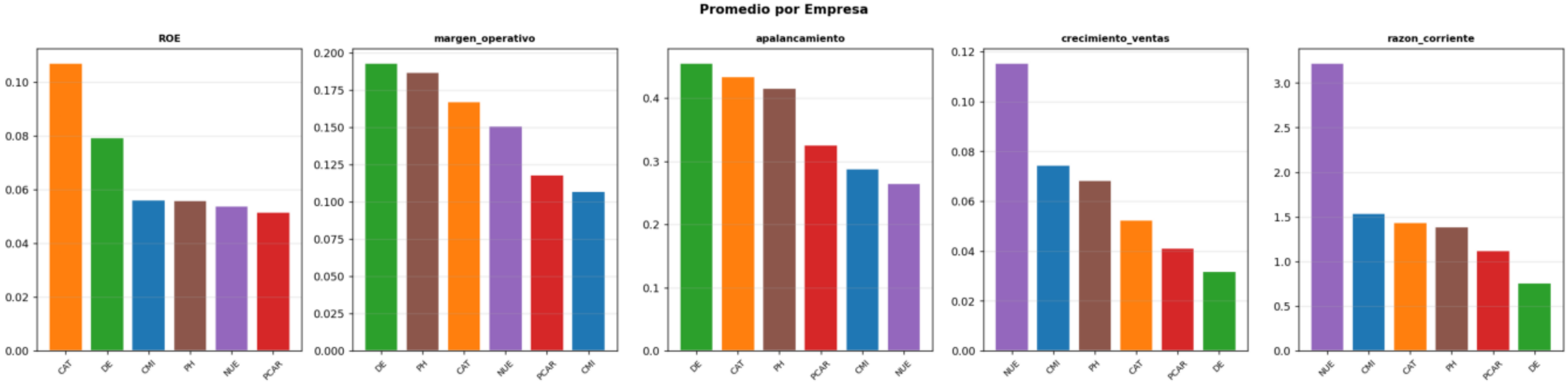
Promedio por Empresa
ROE
0.10
0.08
0.06
0.04
0.02
0.00
CAT
DE
CMI
PH
NUE
PCAR
margen_operativo
0.200
0.175
0.150
0.125
0.100
0.075
0.050
0.025
0.000
DE
PH
CAT
NUE
PCAR
CMI
apalancamiento
0.4
0.3
0.2
0.1
0.0
DE
CAT
PH
PCAR
CMI
NUE
crecimiento_ventas
0.12
0.10
0.08
0.06
0.04
0.02
0.00
NUE
CMI
PH
CAT
PCAR
DE
razon_corriente
3.0
2.5
2.0
1.5
1.0
0.5
0.0
NUE
CMI
CAT
PH
PCAR
DE

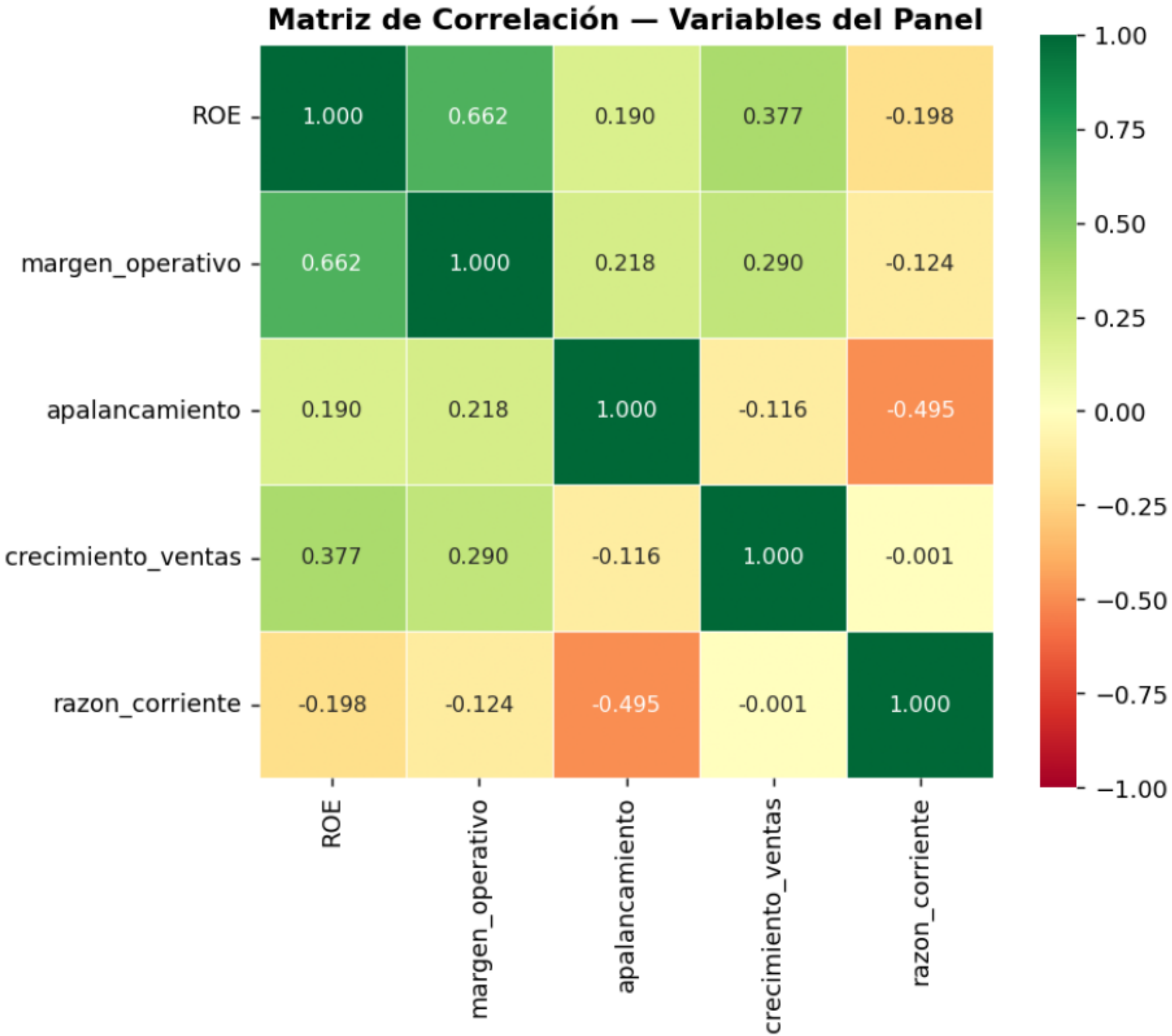
Matriz de Correlación — Variables del Panel
ROE
margen_operativo
apalancamiento
crecimiento_ventas
razon_corriente
1.000
0.662
0.190
0.377
-0.198
0.662
1.000
0.218
0.290
-0.124
0.190
0.218
1.000
-0.116
-0.495
0.377
0.290
-0.116
1.000
-0.001
-0.198
-0.124
-0.495
-0.001
1.000
1.00
0.75
0.50
0.25
0.00
−0.25
−0.50
−0.75
−1.00

Modelo: Pooled OLS | Dep.: ROE | R^2 = 0.4884

Variable	Coeficiente	Std Error	t-stat	p-value	Sig.
const	0.0059	0.0201	0.2957	0.7679	ns
margen_operativo	0.3857	0.0802	4.8059	0.0	***
apalancamiento	0.0157	0.0283	0.554	0.5805	ns
crecimiento_ventas	0.0367	0.0097	3.7751	0.0002	***
razon_corriente	-0.0047	0.0025	-1.8855	0.0614	ns

Modelo: Efectos Fijos | Dep.: ROE | R^2 = 0.6282

Variable	Coeficiente	Std Error	t-stat	p-value	Sig.
const	-0.0122	0.0366	-0.3334	0.7393	ns
margen_operativo	0.5058	0.1028	4.9215	0.0	***
apalancamiento	0.0675	0.0583	1.1571	0.2493	ns
crecimiento_ventas	0.0255	0.0095	2.6752	0.0084	**
razon_corriente	-0.0167	0.0092	-1.8096	0.0726	ns

Modelo: EF Dobles | Dep.: ROE | R^2 = 0.4677

Variable	Coeficiente	Std Error	t-stat	p-value	Sig.
const	-0.043	0.0651	-0.661	0.511	ns
margen_operativo	0.547	0.2128	2.5705	0.0125	*
apalancamiento	0.1792	0.1309	1.3692	0.1757	ns
crecimiento_ventas	0.0198	0.0281	0.7041	0.4839	ns
razon_corriente	-0.0268	0.0213	-1.2541	0.2144	ns

Modelo: Efectos Aleatorios | Dep.: ROE | R^2 = 0.609

Variable	Coeficiente	Std Error	t-stat	p-value	Sig.
const	-0.0029	0.0357	-0.0824	0.9345	ns
margen_operativo	0.4773	0.101	4.725	0.0	***
apalancamiento	0.0225	0.0437	0.516	0.6066	ns
crecimiento_ventas	0.0294	0.0088	3.3229	0.0011	**
razon_corriente	-0.0096	0.0058	-1.6632	0.0985	ns

Prueba de Hausman — Efectos Fijos vs. Aleatorios

Estadístico	Valor
H estadístico	2.186
Grados de libertad	5
p-value	0.8229
Conclusión	EFECTOS ALEATORIOS (p >= 0.05)